Termine – Termine – Termine – Termine – Termine

11.01.21	**Wiederbeginn des Unterrichtes**
29.01.21	**Ausgabe der Halbjahreszeugnisse**

Alle anderen Termine bzw. Vorhaben können aufgrund der Pandemie erst kurzfristig bekannt gegeben werden. Wir bitten um Verständnis!

Weihnachtsgewinnspiel

Teilnahmebedingungen:

Notiert das Lösungswort, Namen und Klasse auf einem Zettel und werft diesen bis spätestens eine Woche nach Ende der Weihnachtsferien in die vor dem Sekretariat stehende Losbox. *Mitarbeiter des SVS und Lehrer dürfen nicht teilnehmen. Der Rechtsweg ist ausgeschlossen.*

Viel Erfolg!

Auch dieses Mal gibt es wieder ein **Gewinnspiel**! Nehmt alle fleißig teil und gewinnt eine von 10 **RS-Masken** im Wert von je ca. € 6,-. In dieser Ausgabe findet ihr 12 fett gedruckte und unterstrichene Buchstaben, die in der richtigen Reihenfolge das Lösungswort ergeben. Ein Tipp: Es hat natürlich etwas mit Weihnachten zu tun.

Städtische Realschule Steinheim - Jahnstraße 24-26 - 32839 Steinheim - Tel: 05233-8455

Mail: sekretariat@realschule.steinheim.net
Homepage: www.realschule.steinheim.net

Schulversteher

Ausgabe
Dezember 2020

Liebe Schülerinnen und Schüler, liebe Eltern und Erziehungsberechtigte,

Liebe Schülerinnen und Schüler,
liebe Eltern und Erziehungsberechtigte,

kurz vor den Weihnachtsferien freuen wir uns über eine neue Ausgabe unseres *Schulverstehers*.

Auch wenn unser Schulalltag im Moment wenig außerunterrichtliche Highlights bietet, so können wir uns umso mehr an den Dingen erfreuen, die die Redaktion des *Schulverstehers* und die SV jetzt für uns organisieren. Dazu zählt neben der Nikolausaktion auch **d**ie Challenge, an der wir teilnehmen möchten.

Da der *Tag der offenen Tür* in diesem Jahr leider ausfallen musste, haben wir unsere Homepage etwas „auf Vordermann“ gebracht. Zu sehen ist da jetzt z.B. ein virtueller Rundgang durch das Schulgebäude. Wenn ihr Zeit und Lust habt, schaut euch das doch mal an.

Ich wünsche euch viel Spaß beim Lesen und bei dem Gewinnspiel und natürlich schon jetzt schöne Ferien und ein frohes Weihnachtsfest!

V. Speer-Ramlow

Interview: **Die neue Schülersprecherin und ihr Team**



Kurz vor den Herbstferien wurden Louisa Koch und Mara Klocke (beide 10c) zu den neuen Schülersprecherinnen gewählt. Mara ist aus persönlichen Gründen leider **v**om Amt der Schülersprecherin zurückgetreten. Louisa hat die volle Unterstützung durch ein tolles SV-Team und hofft insofern, alle vorgenommenen Ziele umsetzen zu können. Der *Schulversteher* wünscht ihr viel Erfolg für die Amtszeit!

Der *Schulversteher* hatte die Gelegenheit zu einem Exklusiv-Interview mit der neuen Schülersprecherin.

Zur Person: Louisa (15) hat einen Hund, ein Pferd und reitet gerne in ihrer Freizeit.

SVS: Warum wolltest du Schülersprecherin werden?

Louisa: Ich setze mich gerne für andere und unsere Schule ein. Wir haben großen Spaß an der Arbeit mit der SV und der Schulleitung. Wir möchten coole Projekte an unserer Schule durchführen, um einfach die Schulgemeinschaft zu stärken.

SVS: Welche Ziele möchtest du an unserer Schule umsetzen und wie sehr schränkt dich Corona dabei ein?

Louisa: Mein Team und ich wollen trot**z** Corona so viel wie möglich umsetzen. Wir möchten u.a., dass die Notfallsanitäter mehr gefördert werden, indem sie z.B. zu Schulungszwecken eine Notaufnahme besuchen dürfen. Natürlich erst, wenn Corona es erlaubt. Ein weiteres Ziel sind Hoodies oder T-Shirts für die Schüler.

Zudem ist die *Nikolausaktion* gerade in vollem Gange. Sie wird ähnlich wie in den letzten Jahren ablaufen, so dass ein *Nikolausteam* durch die Klassen geht und für die *Braven* Schoko-Nikoläuse verteilt, während die *bösen* Schüler bestraft werden. Auch diese **A**ktion findet unter Beachtung der Corona-Schutzmaßnahmen statt. Außerdem werden wir in einem schulinternen Wettbewerb den am schönsten dekorierten Klassenraum küren. Im nächsten Jahr möchten wir gerne wieder Projekttage und auch ein Schulfest veranstalten.

SVS: Da hast du dir ja einiges vorgenommen...

Louisa: Auf jeden Fall! Und ganz aktuell unser Tanz-Projekt: Die Corona-Tanz-Challenge zu dem Song *Jerusalema.* Ziel dieses Projektes ist, mit Hilfe des gemeinsamen Tanzens ein Gemeinschaftsgefühl und gute Laune zu entwickeln, die uns hilft, durch diese schwere Zeit zu kommen.

SVS: Vielen Dank für das Gespräch und alles Gute für deine Amtszeit!

Corona-Fashion: **Echt stylisch!**



Seit Ende Oktober haben wir jetzt unsere eigene Alltagsmaske: Mit unserem Realschul-Logo und bei 60 Grad waschbar, d.h. ihr könnt die Maske mehrfach verwenden.
Für nur 3,- € könnt ihr die MNB im Sekretatriat erwerben – oder ihr **n**ehmt am Weihnachtsgewinnspiel teil und gewinnt eine Maske.

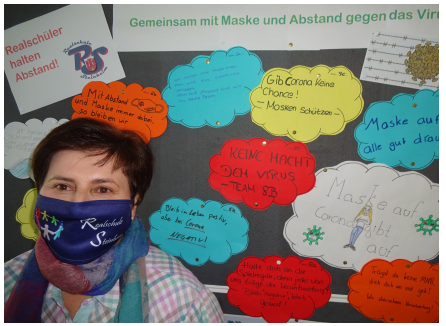

Achtung! Zusatzchance:

Unter allen, die unser „Masken-Model“ auf dem Foto erkennen und den korrekten Namen auf der Gewinnspielrückmeldung notieren, verlosen wir einen Überraschungspreis!

Rückblende: **Mensa-Gewinnspiel!**

Anfang November war es endlich soweit: Die Gewinner der 5 Mensa-Gutscheine aus der Herbstausgabe wurden gezogen. SV-Lehrer Aydin Deniz spielte die „Glücksfee“ und zog im Beisein der Redaktion folgende Gewinner:

Tabea Pankratz, Milena Giesbrecht, Levi Müller, Sophia Kreft und Anne Tissen. Allen Gewinnern herzlichen Glückwunsch und guten Appetit beim kostenlosen Essen in der Mensa!

Milena hat übrigens schon einen Gutschein eingelöst und lobt „die Gemütlichkeit und das leckere Essen in der Mensa“.



Der *Schulversteher* fragt: **Wer ist die Neue?**

Es gibt wieder einen Neuzugang an unserer Schule. Vielleicht seid ihr unserer neuen Referendarin schon auf dem Flur begegnet und habt euch gefragt, wer das wohl ist? Frau Kara (26) unterrichtet die Fächer *Deutsch* und *katholische Religion* und wird bis April 2022 bei uns tätig sein. Sie kommt aus Kassel, wohnt jetzt aber in Steinheim. Der *Schulversteher* hatte die Gelegenheit zu einem kurzen Gespräch mit der Neuen:



***SVS*:** Wie ist Ihr erster Eindruck von unserer Schule?

Lara Kara: Sehr positiv. Ich wurde vom Kollegium herzlich aufgenommen und bin auch beeindruckt von der Freundlichkeit der SchülerInnen, ganz im Gegensatz zu Kassel. Dort habe ich Klassen unterrichtet, die nicht gut mitgearbeitet haben.

***SVS*:** Sie beginnen Ihr Referendariat bedingt durch Corona in einer schwierigen Zeit...

Lara Kara: Ja, leider ist momentan keine Gruppenarbeit möglich und auch der Gedanke an eine mögliche Schulschließung macht mir Angst, da ich ja meine Unterrichtsbesuche planen muss. Aber wenn wir alle Maske tragen und Abstand halten, kommen wir gemeinsam durch diese Krise.

***SVS*:** Wie lebt es sich - verglichen mit Kassel- so in Steinheim?

Lara Kara: Ich habe mich hier gut eingelebt und spüre momentan aufgrund von Corona keinen großen Unterschied: Sowohl in Kassel als auch in Steinheim kann man aktuell nur sehr wenig unternehmen.

Der *Schulversteher* wünscht Frau Kara eine erfolgreiche Zeit an der Realschule!

Schülerumfrage: **Alle Jahre wieder!**

Während die Politiker seit Wochen in diversen Talkshows darüber diskutieren, in welcher Form Weihnachten dieses Jahr stattfinden kann, hat die Vorweihnachtszeit an unserer Schule längst begonnen: Der unter der Regie von Herrn Peter geschmückte Tannenbaum erstrahlt wieder in vollem Glanze. Auch unter den SchülerInnen spürt man langsam die Vorfreude aufs Fest und die Ferien. Der *Schulversteher* war neugierig und hat eine kleine Umfrage zum Thema „Weihnachten“ gemacht. Uns interessierte z.B., wie und mit wem unsere SchülerInnen Weihnachten feiern, welche Traditionen es gibt usw.

Für Abby (9b) steht am Heiligabend erst der Kirchgang mit Krippenspiel auf dem Programm, bevor es zur Oma geht. Der Tannenbaum wird dann abends erleuchtet, wenn alle Geschenke darunter liegen. Für Roque (9b) hat Fondue Tradition und der Spaziergang vor der Bescherung. Muhammed (9b) dagegen feiert kein Weihnachten, freut sich aber umso mehr auf die Ferien.

Leon (5c) verbringt Weihnachten normalerweise in Holland, was aber 2020 wegen Corona nicht möglich sein wird. Auch Darja (5c) kann leider nicht zur Familie nach Polen reisen. Sophia (5c) vermisst dieses Jahr die Verwandten aus Berlin, mit denen sonst immer Weihnachten gefeiert wurde. Felix (5c) wird dieses Weihnachten auch zu Hause Maske tragen und oft lüften, denn seine Oma, die zu Besuch kommt, muss vor dem Virus geschützt werden. Auf den sonst üblichen Kirchgang verzichtet die Familie aus Sicherheitsgründen.



Dalya (6d) und ihre Schwester feiern traditionelle Weihnachten. Ihre Eltern sind Jesiden, lassen ihren Kinder aber die freie Glaubenswahl und unterstützen somit auch das Weihnachtsfest. Der *Schulversteher* meint: So viel Toleranz ist für unsere Gesellschaft vorbildlich!





Die Redaktion des *Schulverstehers* wünscht allen Leserinnen und Lesern ein frohes Weihnachtsfest und ein gesundes 2021!